

υπηρετήσεις εκκλησιαστικός επίτροπος στην εκκλησία του Τιμίου Σταυρού Χρυσίδας και παράλληλα πρωτοστάτησες στην ίδρυση του Συνδέσμου λεμονοπαραγωγών Κυθρέας και πρόσφερες τις υπηρεσίες σου σαν μέλος της επιτροπής μέχρι της εισβολής των Τούρκων.

Το πλήγμα της προσφυγιάς που κτύπησε το πολυστένακτο νησί μας με την εισβολή του Αττίλα, κτύπησε και τη δική σου οικογένεια και μάλιστα σε υπέρτατο βαθμό, γιατί είχε την ατυχία να μείνει εγκλωβισμένη στο ανθρωπομάζωμα της εκκλησίας και του σχολείου της Βώνης. Υπέφερες εξευτελισμούς και ταπεινώσεις, αιμνήστε Ευγένιε, στα χέρια των νεοβαρβάρων της

Ανατολίας. Τα τερατόμορφα φέρθηκαν στην προσωπικότητά σου με ανήκουστες πράξεις που δεν αρμόζουν ούτε στο επάγγελμα σου ούτε στην καταγωγή σου.

Κοιμήσου όμως, αξέχαστε Ευγένιε, τον αιώνιο σου ύπνο με τη συνείδηση σου ήσυχη πως επιτέλεσες στο ακέραιο το καθήκον σου σαν εκπαιδευτικός, σαν σύζυγος, πατέρας και κοινωνικός εργάτης.

Απευθύνω θερμά συλλυπητήρια σ' όλη σου την οικογένεια και εύχομαι ο Πανάγαθος να κατατάξει την άδολη ψυχή σου στις αιώνιες μονές του Παραδείσου.

Αιωνία σου η μνήμη

Τα δικαιώματα

*Είμαι ένα παιδί
με χαρά πολλή
κι' όμως δικαιούμε
τα πάντα στη ζωή.*

*Πρέπει να είμαι ελεύθερο
την Κύπρο να γυρίζω
να βλέπω πόλεις και χωριά
λαγκάδια και βουνά.*

*Κι' όμως τούτα τα χωριά
που είναι πέρα στον Βορρά
τα πήραν άνθρωποι κακοί
κι' έγιναν πρόσφυγες πολλοί.*

*Στον Απόστολο Ανδρέα
είναι ωραία εκεί πέρα
και μας πήρανε πολλά
απ' τα όμορφα χωριά.*

*Τώρα θά'μουν στα δρομάκια
του καλού μου του χωριού
και να κόβω λουλλουδάκια
απ' τα όμορφα σπιτάκια.*

Ανδρούλλα Σ. Ανδρέου
Τάξη Δ, Β' Δημοτικό Σχολείο
Παλλουριώτισσας
Πρόσφυγας από το Βουνό Κερύνειας.

ΣΥΝΕΡΓΑΤΙΚΗ ΠΙΣΤΩΤΙΚΗ ΕΤΑΙΡΕΙΑ ΣΤΡΟΒΟΛΟΥ

(Έτος ίδρύσεως 1942)

Κεντρικά Γραφεία: ΑΡΧ. ΚΥΠΡΙΑΝΟΥ 80 ΤΗΛ. 23101 – 24771
Γραφείον Ἀκροπόλεως: ΛΕΩΦ. ΑΚΡΟΠΟΛΕΩΣ 83 ΤΗΛ. 21460
ΥΠΟΨΗΜΑ ΛΕΩΦ. ΣΤΡΟΒΟΛΟΥ :- ΛΕΩΦ. ΣΤΡΟΒΟΛΟΥ (πλησίον
ὑπεραγορᾶς ΔΗΜΟΥ) ΤΗΛ. 27291

- Είναι ἡ Συνεργατικὴ ἡ ὁποία προσφέρει τὶς καλύτερες διευκολύνσεις ὅσο μιὰ μεγάλη Τράπεζα.
- Γίνονται δεκτὲς παντὸς εἶδους καταθέσεις, ὀψεως, ταμιευτηρίου ἐπὶ προθεσμία, μὲ τὰ καλύτερα ἐπιτόκια καὶ μὲ τοὺς πλέον εὐνοϊκοὺς ὄρους.
- Ἐξετάζει εὐνοϊκὰ αἰτήσεις πρὸς παροχὴν χρηματικῶν διευκολύνσεων.

ΔΙΑ ΤΟ ΣΥΜΦΕΡΟΝ ΣΑΣ ΚΑΙ ΟΛΑΣ ΤΑΣ
ΤΡΑΠΕΖΙΤΙΚΑΣ ΣΑΣ ΕΡΓΑΣΙΑΣ ΑΠΟΤΕΙΝΕΣΘΕ
ΣΤΗΝ ΣΥΝΕΡΓΑΤΙΚΗΝ ΠΙΣΤΩΤΙΚΗΝ ΕΤΑΙΡΕΙΑΝ
ΣΤΡΟΒΟΛΟΥ

ΕΙΝΑΙ ΔΙΑ ΤΗΝ ΚΟΙΝΟΤΗΤΑ ΤΟ ΙΔΕΩΔΕΣ
ΤΡΑΠΕΖΙΚΟΝ ΙΔΡΥΜΑ ΔΙΑ ΠΑΣΑΝ
ΕΞΥΠΗΡΕΤΗΣΙΝ

FOR QUALITY
& SERVICE

M.A.N. OPTIC LTD
NICOS COUNNAS

- EYE TESTING
- CONTACT LENSES
- DISPENSING
- QUALITY FRAMES-SUNGLASSES
(DELIVERY IN 24 HOURS)

M.A.N. OPTIC LTD 32 Themidos str., Tel. (051) 65598 LIMASSOL

M.A.N. OPTIC Shop No.2 227c (DOMA BUILDING) Makarios Avenue. Tel: 42920

CHINA TAKE-A

Tel

M

SOUP

1. Hot Sour Soup	0.50
2. Sweet Corn & Chicken Soup	0.60
3. Chicken & Mushroom Soup	0.60
4. Egg & Vegetable Soup	0.50
5. Abalone & Asparagus Soup	1.20
6. Shark's Fin Soup	1.20

RICE AND NOODLE

7. Plain Rice	0.20
8. Fried Rice	0.50
9. Beef Fried Rice	0.80
10. Chicken Fried Rice	0.70
11. Shrimp Fried Rice	1.50
12. Egg Fried Rice	0.60
13. Curry Beef Rice	1.00
14. Curry Chicken Rice	1.00
15. Curry Shrimp Rice	1.50
16. Beef Fried Rice	1.30
17. Chicken Fried noodle	1.30
18. Shrimp Fried noodle	1.60

BEEF

19. Sliced Beef With Curry	1.50
20. Shredded Beef With Green pepper	1.50
21. Shredded Beef With onion	1.50
22. Sliced Beef with Oyster Sauce	1.70
23. Sweet Sour Beef	1.50
24. Slice Beef with Hot Pepper	1.50
25. Beef with Bamboo Shoots & Mushroom	1.80
26. Beef with Bamboo shoots	1.70
27. Beef with Vegetables	1.50

PORK

28. Sweet & Sour Pork	1.30
29. Pork with Garlic	1.20

4i, 28 Octovrio

RESTAURANT

74

PORK

. Pork with Bamboo Shoots & Mushroom	1.50
. Pork with Vegetables	1.30

CHICKEN & DUCK

. Crispy Duck	2.50
. Chicken with Cashewnuts	1.80
. Chicken with Almond	1.60
. Chicken with green Pepper	1.30
. Chicken with Mushroom	1.30
. Chicken with Dry Hot Pepper	1.30
. Chicken with Bamboo Shoot Mushroom	1.50
. Sweet & Sour Chicken	1.30
. Curry Chicken	1.30
. Chicken with Vegetables	1.30

SEA FOOD

. Fried Fish Fillet	1.50
. Sweet Sour Fish	1.50
. Prawns with Tomato Sauce	2.80
. Deep Fried Prawns	2.80
. Prawns with Vegetables	2.80
. Sweet Sour Prawns	2.80
. Prawns with Cashewnuts	3.00
. Prawns with Hot Pepper	2.80

VEGETABLES

. Spring Roll	0.80
. Bean Sprout	1.00
. Bamboo Shoots & Mushroom	1.50
. Mixed Vegetables	1.00
. Shrimp with Vegetables	1.80

Makedonitissa

ROCK HILL
CHINESE RESTAURANT
«NEW»
AUTHENTIC
ENJOY
CHINESE CUISINE AT ITS BEST
IN
UNIQUE CHINESE SPLENDOR
A LA CARTE AND
CHINESE BUFFET

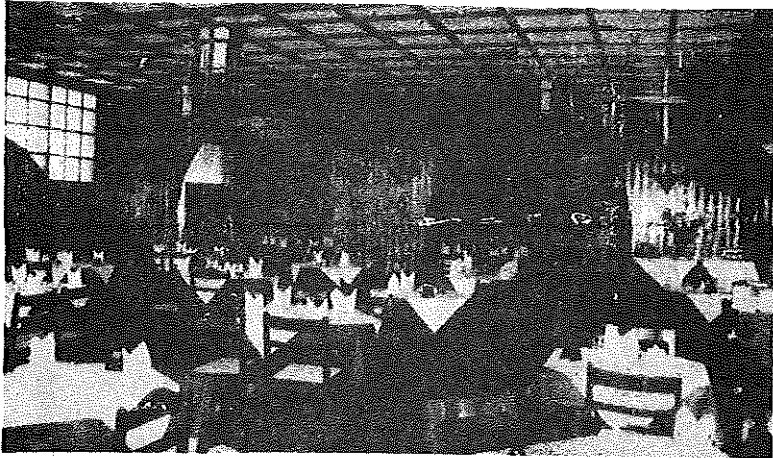

**OPEN EVERY DAY
LUNCH · DINNER
ALSO TAKE AWAY**

**20 %
DISCOUNT
&
CHINESE
GIFTS**

FOR RESERVATIONS:
TEL.: 439266
OURANIAS 14, AGLANTJIA

KARADGIAS

TAXI OFFICE

KARPASIANA

Tel. 21700

New MERCEDES with Aircondition

MINI BUS with Aircondition



HOTEL *New Olympus*

12, Byron Str. — P.O.Box 115
Tel: (061) 32020, 32031
Cables OLYMPUS Paphos
PAPHOS — CYPRUS

A delightful family run hotel

We are pleased to announce the
following special prices for
HM Forces:

£5.80 per person per day for
bed and continental breakfast
minimum two day stay

£8.00 per person per day for half-
board. Minimum stay two days.

Our restaurant is open to
non-residents.

Try our delicious new a la carte menu
or our three course table d'hote dinner
for just £3.00.

You are ensured a warm welcome at
THE NEW OLYMPUS



AUTOBANK

Μετρητά Μέρα και Νύκτα

Η ΛΑΪΚΗ ΤΡΑΠΕΖΑ πάντα πρωτοπόρα στην εξυπηρέτηση του τόπου εισάγει τώρα την Αυτόματη Τραπεζική Μηχανή (ΑΤΜ) AUTOBANK, που θα προσφέρει στους πελάτες της ΤΡΑΠΕΖΙΚΕΣ ΣΥΝΑΛΛΑΓΕΣ ΜΕΡΑ ΚΑΙ ΝΥΚΤΑ, 7 ΜΕΡΕΣ ΤΗΝ ΕΒΔΟΜΑΔΑ, ΟΛΟΚΛΗΡΟ ΤΟ ΧΡΟΝΟ, ΑΠΛΑ, ΓΡΗΓΟΡΑ ΚΑΙ ΜΕ ΑΣΦΑΛΕΙΑ.



Με την κάρτα της AUTOBANK στο χέρι μπορείτε:

- Να αποσύρετε μετρητά
- Να καταθέσετε μετρητά και επιταγές
- Να μεταφέρετε χρήματα από το λογαριασμό σας σ' οποιοδήποτε άλλο λογαριασμό στη ΛΑΪΚΗ ΤΡΑΠΕΖΑ
- Να πληρώσετε τους λογαριασμούς τηλεφώνου, ρεύματος και υδατοπρομήθειας καθώς και να αποπληρώσετε λογαριασμούς VISA, LAIKITRAVEL κλπ
- Να παραγγείλετε βιβλιόριο επιταγών ή να ζητήσετε κατάσταση του λογαριασμού σας
- Να παίρνετε το υπόλοιπο του λογαριασμού σας.

Πάρτε και σεις την κάρτα της AUTOBANK και ανακαλύψτε την ταχύτητα και την ευκολία που σας προσφέρει σήμερα η πρωτοποριακή ηλεκτρονική εξυπηρέτηση της ΛΑΪΚΗΣ ΤΡΑΠΕΖΑΣ.

Λεπτομέρειες από οποιοδήποτε κατάστημα της ΛΑΪΚΗΣ ΤΡΑΠΕΖΑΣ.



ΛΑΪΚΗ ΤΡΑΠΕΖΑ

Μαζί πάντα πιο μπροστά

Rothmans Royals...

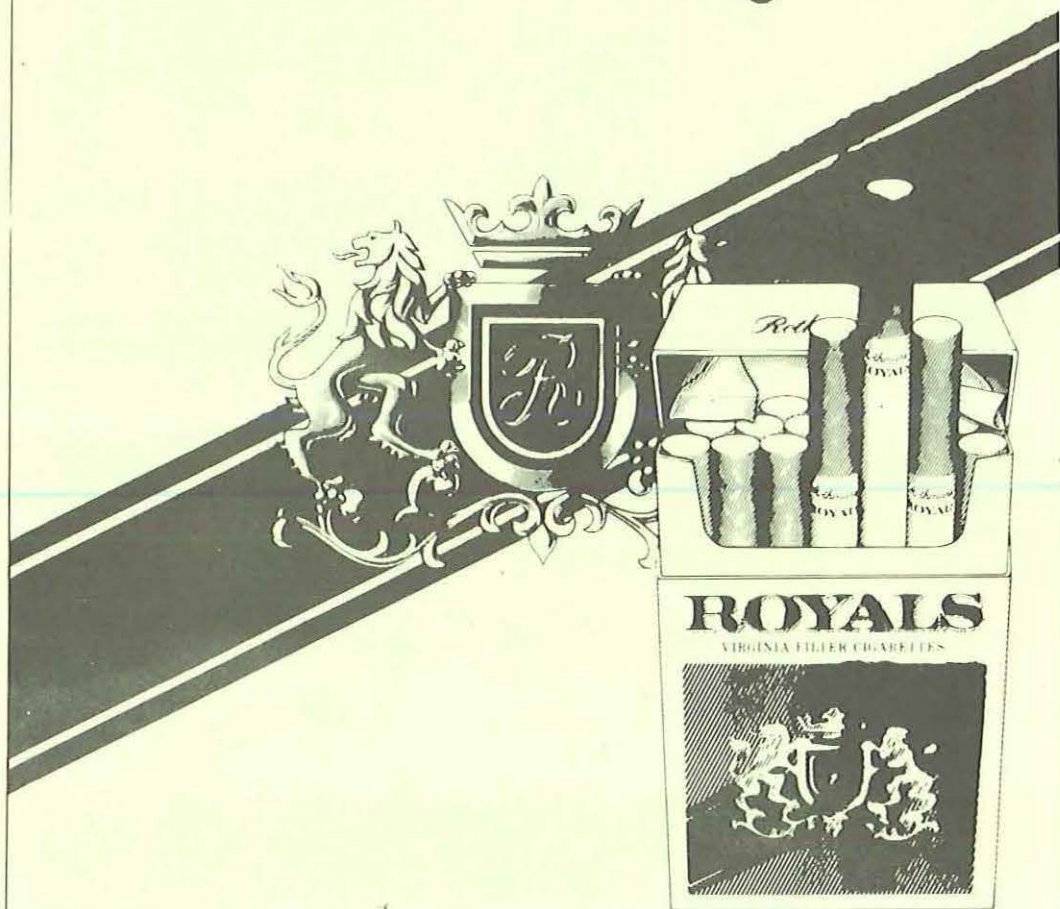

Το πρώτο τσιγάρο.

Προειδοποίηση Υπουργείου Υγείας: Το κάπνισμα μπορεί να βλάψει την υγεία σας.